



Superintendencia
de Salud
Ministerio de Salud

Gobierno de Chile

Adaptación al cambio y continuidad de los cuidados en los Centros de Diálisis

Una mirada desde la Superintendencia de Salud

Nidia Molina Opazo

Coordinadora Unidad de Fiscalización en Calidad

15/07/2020

Centros de Diálisis Fiscalizados en el cumplimiento de las medidas de Prevención del Covid-19

40 Centros de diálisis fiscalizados al 3/7/2020 a nivel nacional.

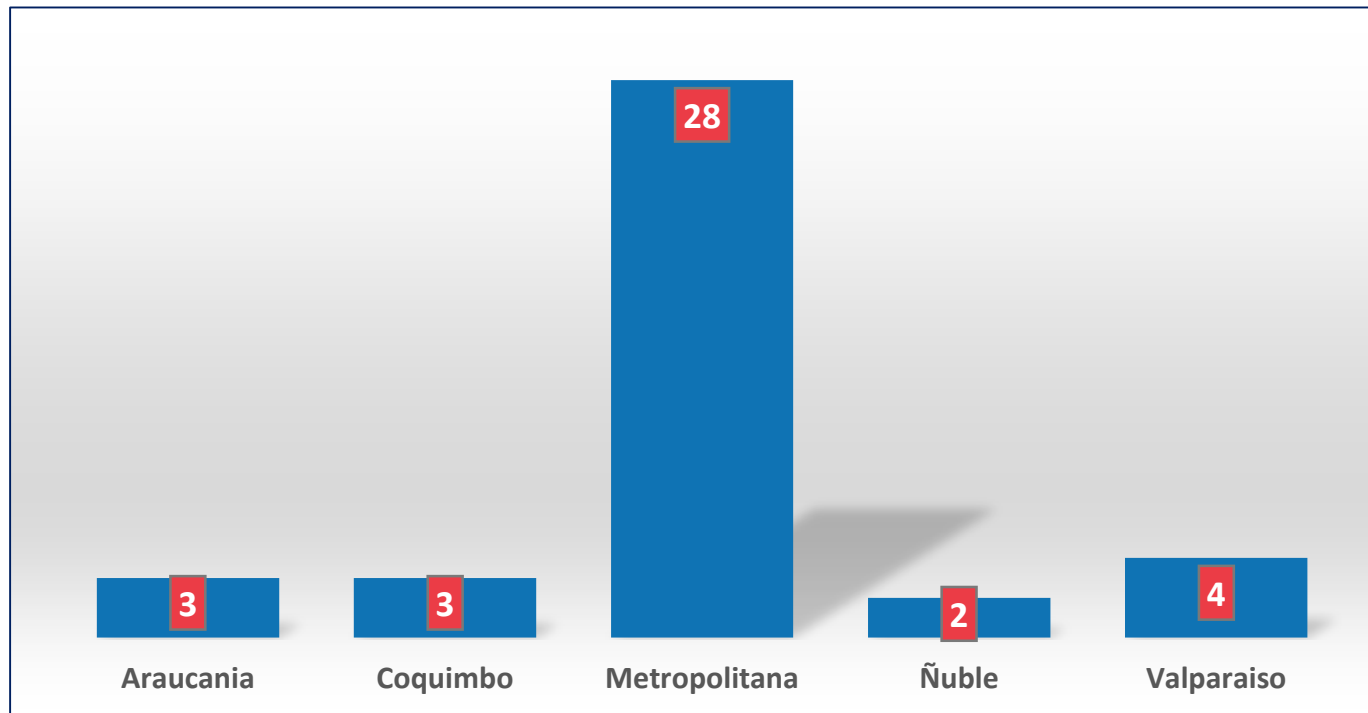

Medidas de prevención fiscalizadas



Traslado de pacientes



Acceso al centro y de atención en la Unidad de Diálisis



Específicas, en la Atención del paciente sospechoso o Covid-19 (+)

Medidas de prevención fiscalizadas



Manejo de los equipos
e insumos de HD



Personal y/o
funcionarios del centro

Medidas de prevención fiscalizadas

Traslado de Pacientes

Uso de EPP Chofer y pacientes

Disminución del N° de pacientes por traslado (distanciamiento físico)

Desinfección del Vehículo y superficies

Control de T° y consulta de síntomas respiratorios

Los Pacientes con sospecha o Covid 19 (+) se trasladaban por sus propios medios hasta las instrucciones de Fonasa a través de Oficio Ord 1D N°16.640 y 16.647/2020 del 12 de junio del 2020.

Traslado de Pacientes

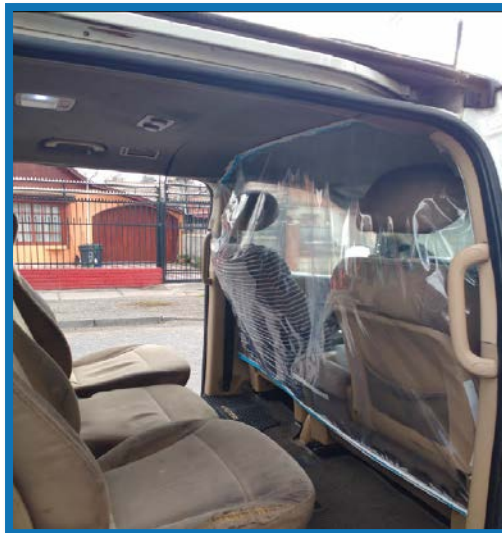

Medidas de prevención fiscalizadas

Acceso al
centro y de
atención en
la Unidad de
Diálisis

Uso de EPP pacientes (mascarilla clínica)

Triage o Evaluación de ingreso

Acceso diferenciado pacientes respiratorios,
no respiratorios y funcionarios.

Sin acompañantes

Acceso al centro y Unidad de Diálisis



Medidas de prevención fiscalizadas

Específicas, en la Atención del paciente sospechoso o Covid-19 (+)

Uso de EPP funcionarios (mascarilla clínica, gorro, pecheras de plásticos, guantes , antiparras o escudo facial) en caso de sospecha o Covid + , se agrega N95 y/o cubre calzado.

Distanciamiento de la unidades, separaciones de acrílico, cortinas de plástico o PVC, etc.

En centros con sala única de HD, se crea Aislamiento para pacientes sospechoso o Covid 19 (+)

No se entrega colación (entrega al retorno del domicilio)

Pacientes sospechosos o Covid 19 (+) se designa un turno para su atención, generalmente el último turno.

Medidas de prevención fiscalizadas

Manejo de los equipos e insumos de HD

Desinfección de monitores con alcohol al 70% y el de superficies y unidad del paciente con cloro al 0,1 y/o al 0,5%.

Desinfección terminal a cada cambio de turno.

No reutilización de líneas y filtros en el caso de pacientes sospechosos o Covid 19 (+)

En caso de reutilización de líneas y filtros , se realiza con precauciones de aislamiento.

Medidas de prevención equipos e insumos



Medidas de prevención fiscalizadas

Personal y
funcionarios
del centro

Capacitación y actualización en precauciones estándares , asilamiento de contacto y gotitas

Capacitación de signos y síntomas de Covid-19 y medidas de prevención de contagio a funcionarios, pacientes y familiares

Vacuna antinfluenza de pacientes y funcionarios.

Oportunidades de mejoras detectadas

Considerar y
revisar

Uso racional y eficiente de los EPP (N95)

No entrega de colación... beneficio o riesgo ?

Procedimiento formal y de acuerdo a la normativa de la desinfección del Transporte

Comités Regionales de pacientes de diálisis en el contexto Pandemia. (Cir. N/0009 del 16 de junio de 2020 Subsecretaria de Salud Publica. MINSAL)



SUBSECRETARÍA DE SALUD PÚBLICA

CIRCULAR N° 0009

Santiago, 16 JUN 2020

SOBRE COMITÉS REGIONALES DE PACIENTES DE DIÁLISIS EN EL CONTEXTO PANDEMIA COVID-19

- Un nefrólogo representante de los Centros de Diálisis privados.
- Una Enfermera representante de las coordinadoras de los centros de Diálisis privados.

Será responsabilidad de la SEREMI de Salud regional articular y dirigir estos Comités.

PAULA DAZA NARBONA
SUBSECRETARIA DE SALUD PÚBLICA



Superintendencia
de Salud
Ministerio de Salud

Gobierno de Chile

GRACIAS.

